

Visualización del Soporte Notarial Electrónico y Verificación de firmas

El destinatario del documento deberá chequear que el mismo esté firmado por la Caja Notarial y por el escribano actuante. Ambas firmas deben ser Firmas Electrónicas Avanzadas y por lo tanto, se debe validar que estén emitidas por una entidad certificadora que dependa de la Raíz Nacional Agestic.

Para poder visualizar correctamente la jerarquía de certificaciones y las propiedades de la firma se deberá proceder de la forma siguiente.

La primera vez que se descargue y abra el archivo PDF, notaremos que en la parte superior del mismo aparecerá una leyenda como la que se muestra dónde nos alerta de que la validez de la certificación del documento es desconocida.

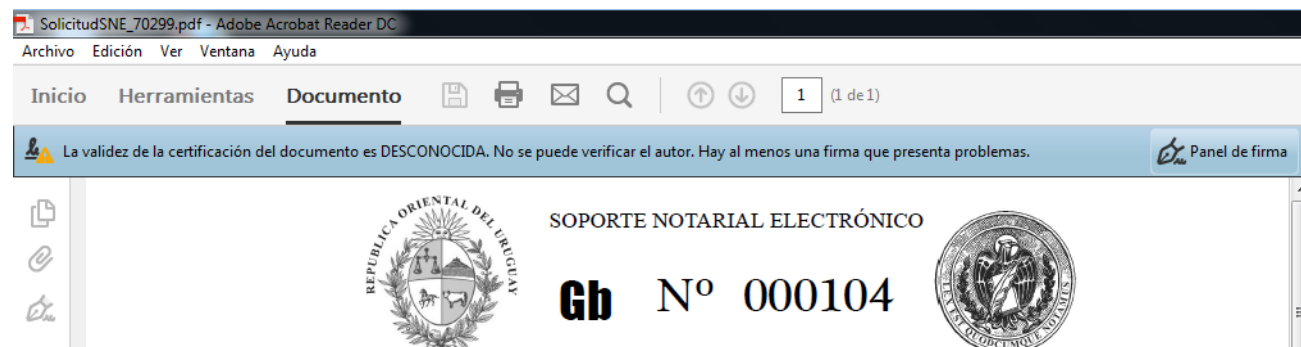

Deberemos por única vez, configurar el Acrobat Reader para que confíe en las firmas electrónicas de las entidades emisoras y del escribano en cuestión, para poder visualizar el documento sin las advertencias de seguridad.

Para esto debemos hacer click en el botón Panel de Firma que está a la derecha de la leyenda de alerta.

Veremos dos firmas, la de la Caja Notarial (que en este caso dice Test por ser una firma con un certificado de persona jurídica de prueba) y la del escribano. Sobre la firma de la Caja Notarial hacemos click derecho >> Mostrar propiedades de firma...

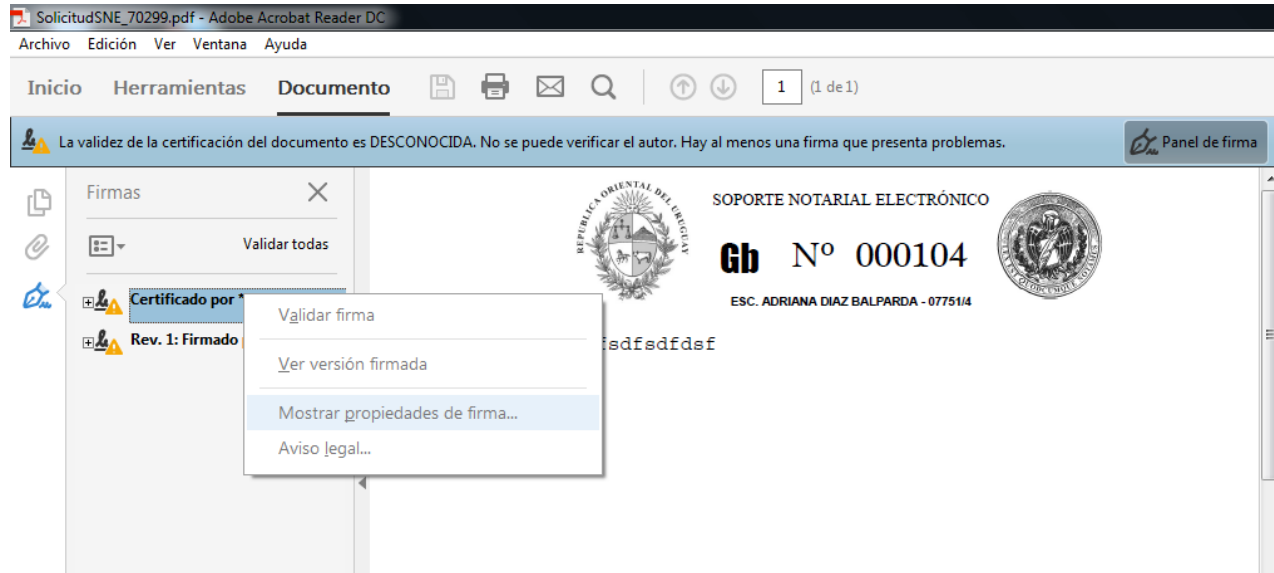

En el siguiente cuadro de diálogo hacemos click en el botón Mostrar certificado de firmante...

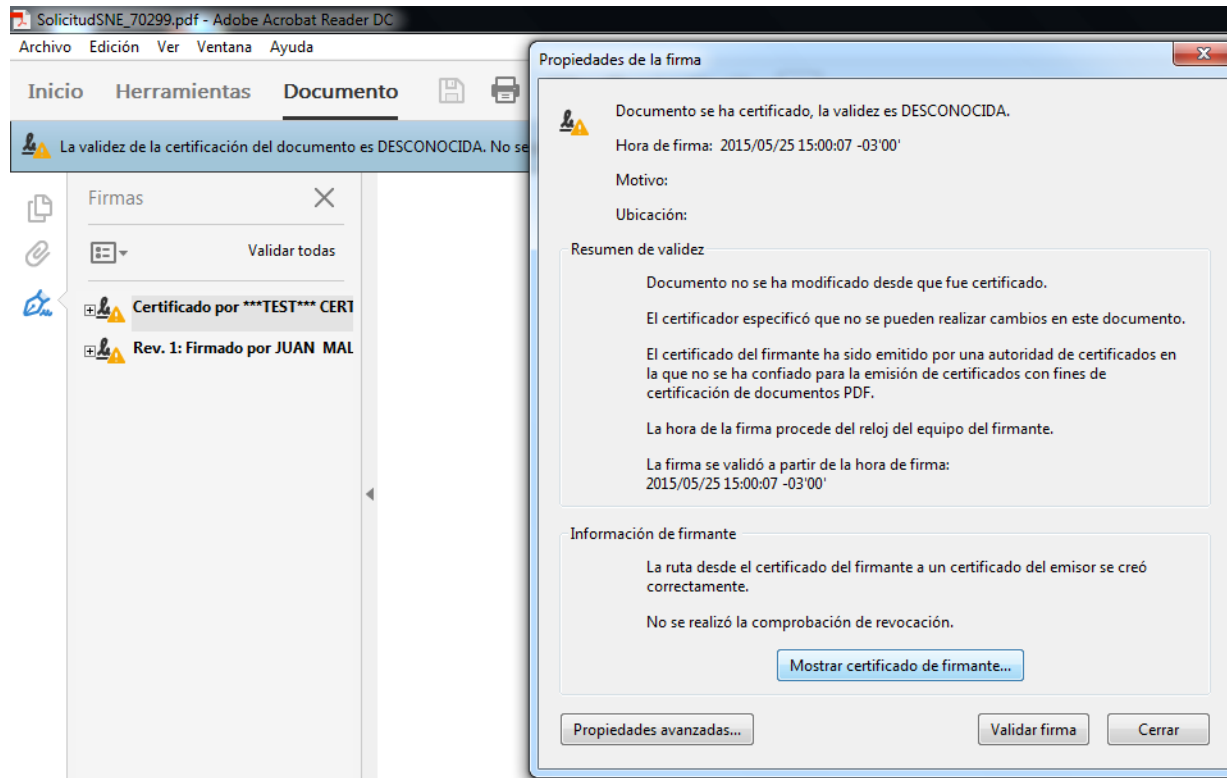

Nos posicionamos en la pestaña Confianza >> Click en Agregar a certificados de confianza

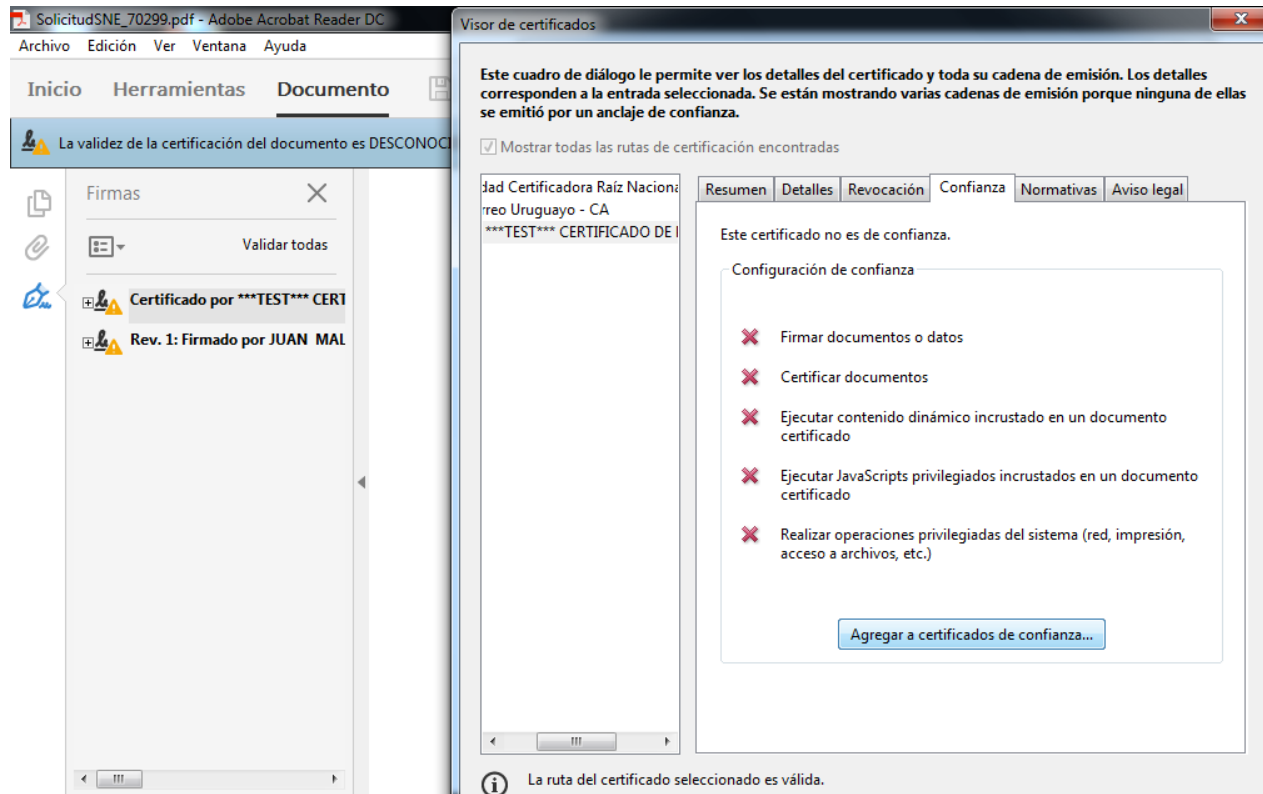

Confirmamos la advertencia de seguridad

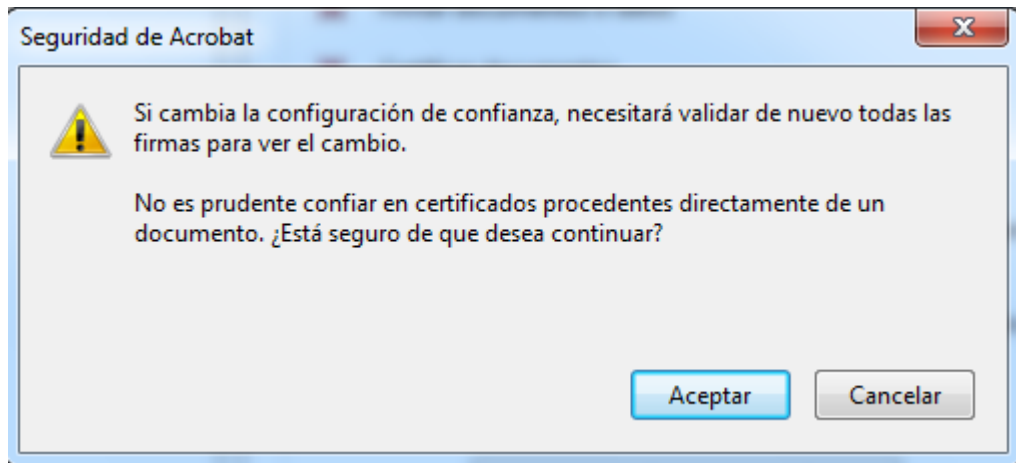

Debemos marcar todas las opciones como muestra la siguiente captura.

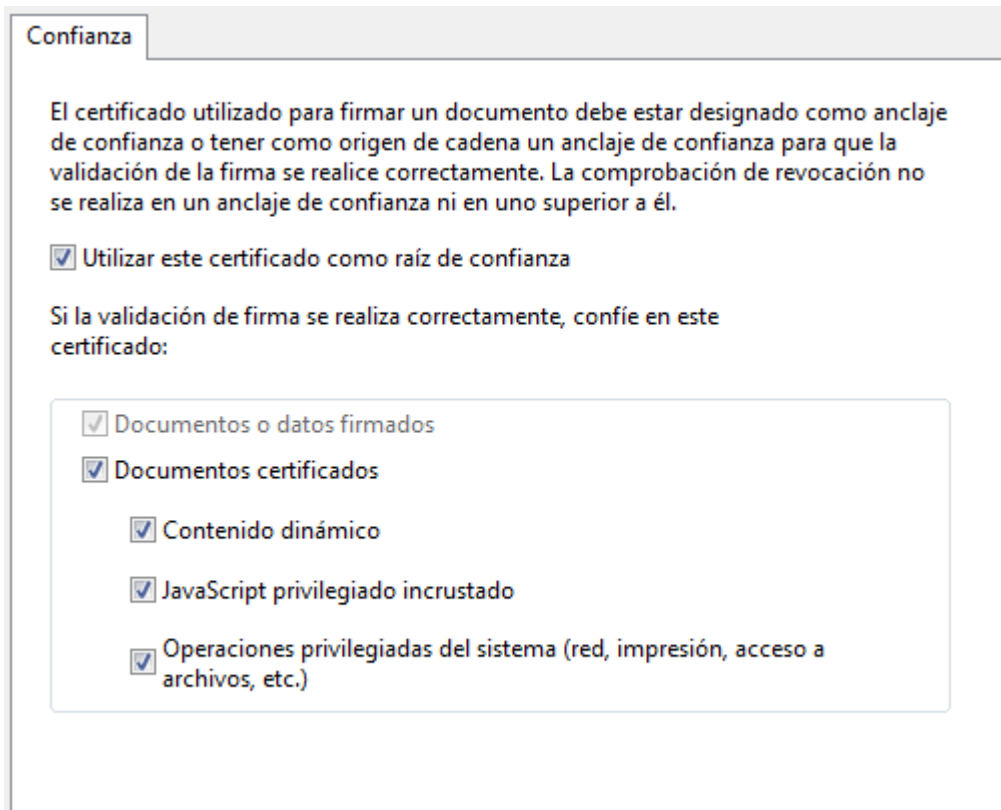

Confianza

El certificado utilizado para firmar un documento debe estar designado como anclaje de confianza o tener como origen de cadena un anclaje de confianza para que la validación de la firma se realice correctamente. La comprobación de revocación no se realiza en un anclaje de confianza ni en uno superior a él.

Utilizar este certificado como raíz de confianza

Si la validación de firma se realiza correctamente, confíe en este certificado:

- Documentos o datos firmados
- Documentos certificados
 - Contenido dinámico
 - JavaScript privilegiado incrustado
 - Operaciones privilegiadas del sistema (red, impresión, acceso a archivos, etc.)

Damos click en Aceptar para cerrar el cuadro de diálogo Confianza.

Damos click en Aceptar para cerrar el cuadro de diálogo Visor de Certificados.

En el siguiente cuadro de diálogo hacemos click en el botón Validar firma y veremos el detalle de la firma validando la identidad del firmante.

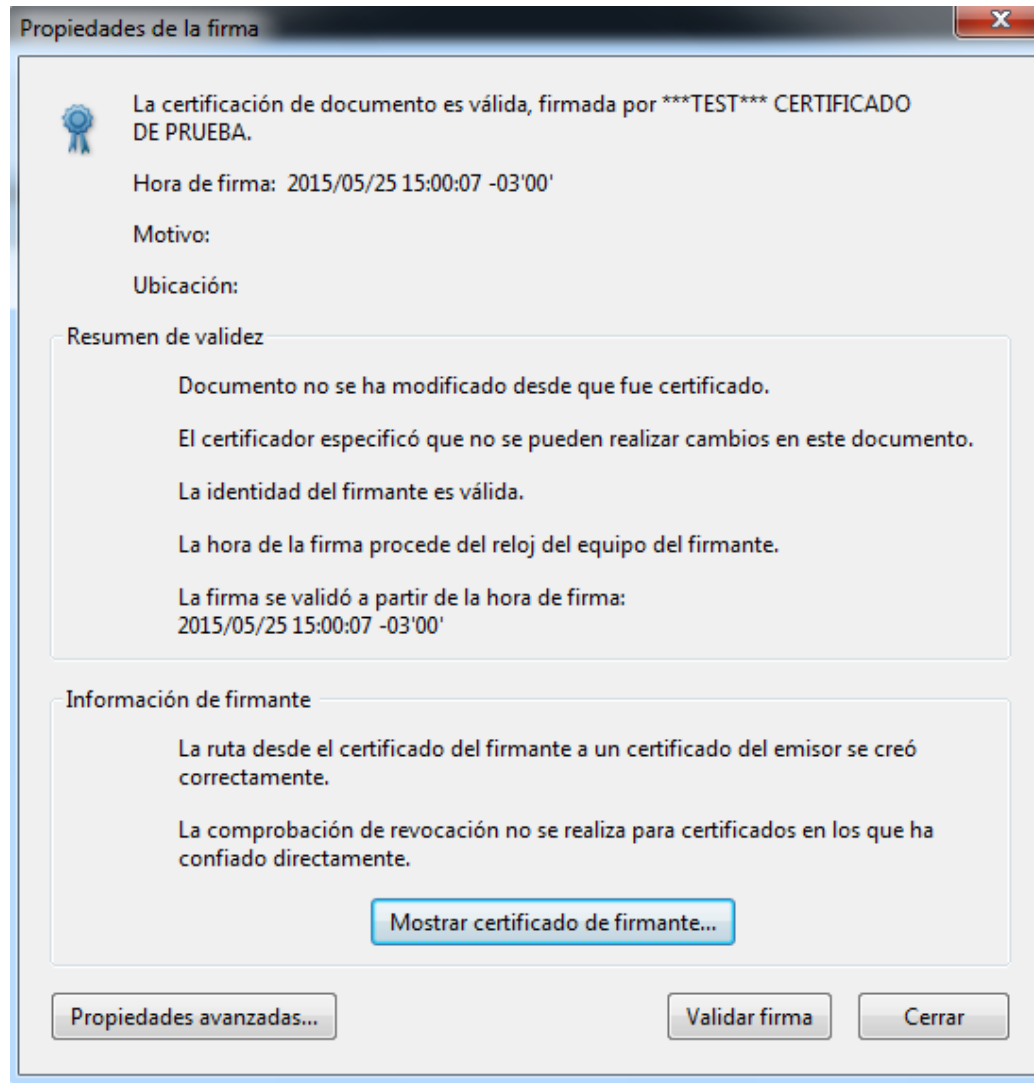

Notarán que el ícono correspondiente a la firma de la entidad ha cambiado por una cocarda y sin advertencia.

Ahora resta repetir el mismo procedimiento para la firma correspondiente al escribano firmante.

Sobre la firma del escribano hacemos click derecho >> Mostrar propiedades de firma...

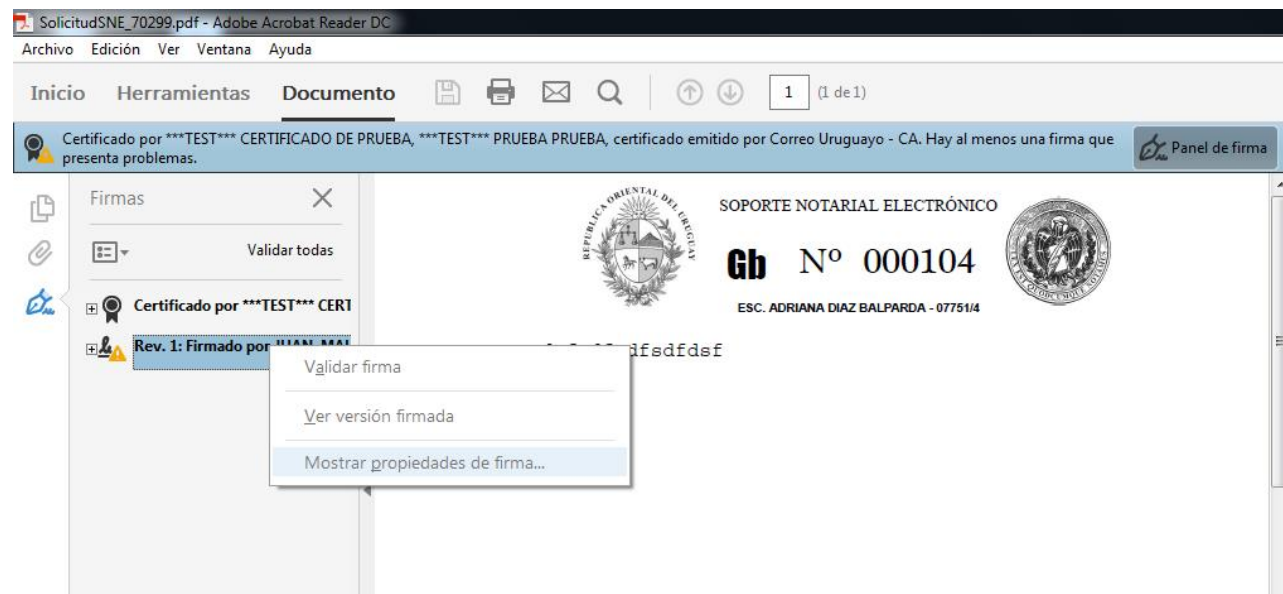

En el siguiente cuadro de diálogo hacemos click en el botón Mostrar certificado de firmante...

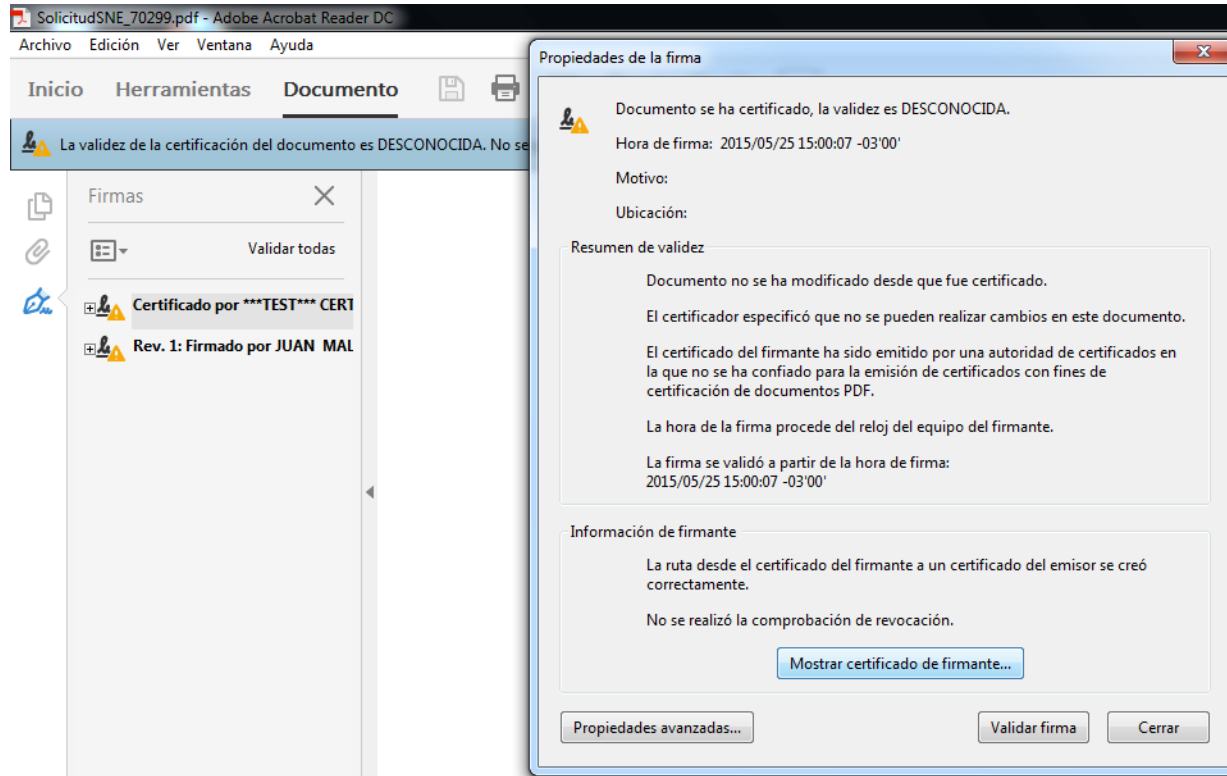

Nos posicionamos en la pestaña Confianza >> Click en Agregar a certificados de confianza

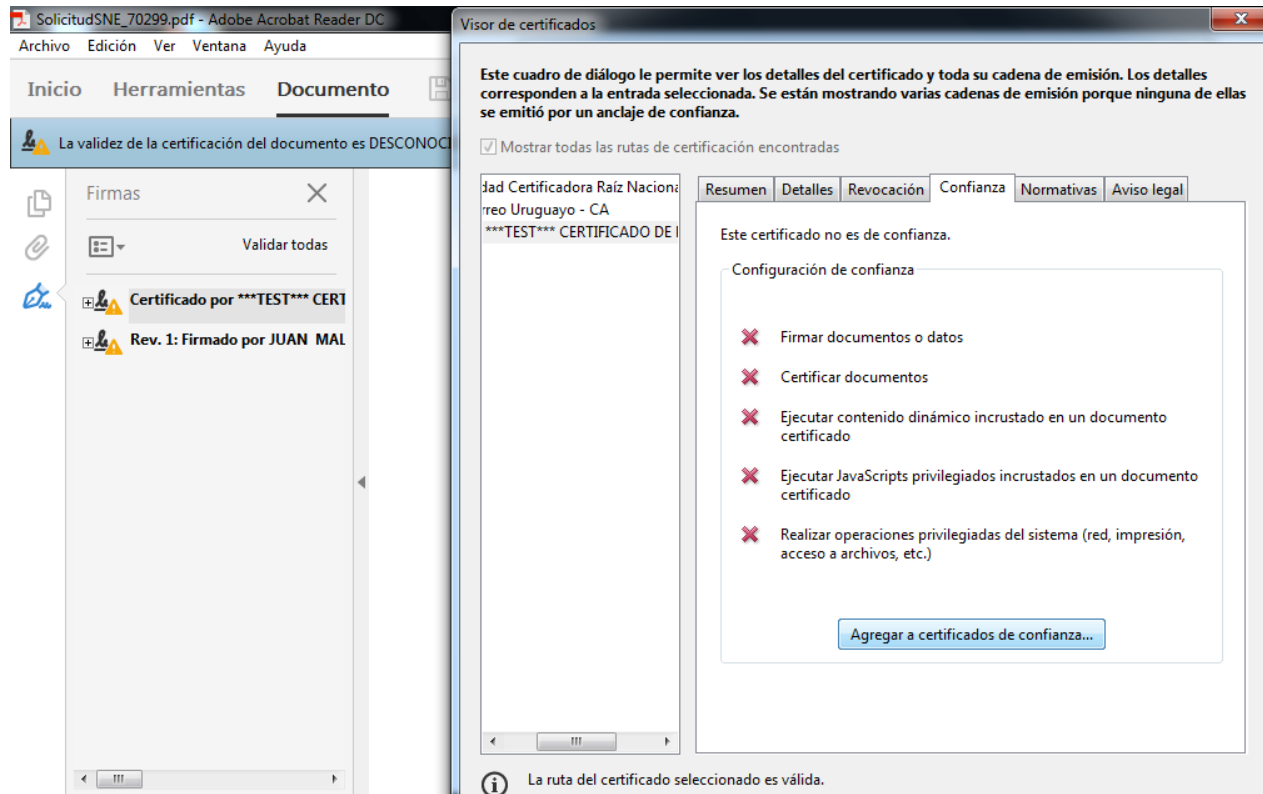

Confirmamos la advertencia de seguridad

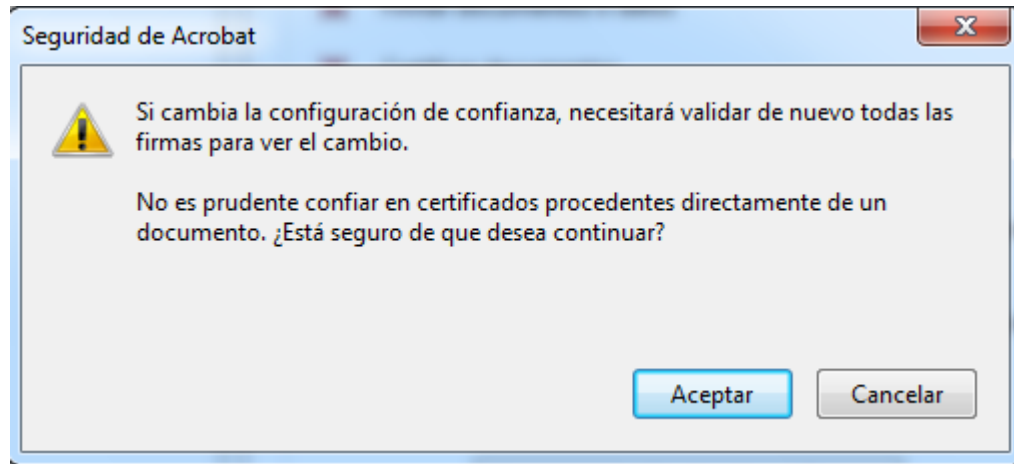

Debemos marcar todas las opciones como muestra la siguiente captura.

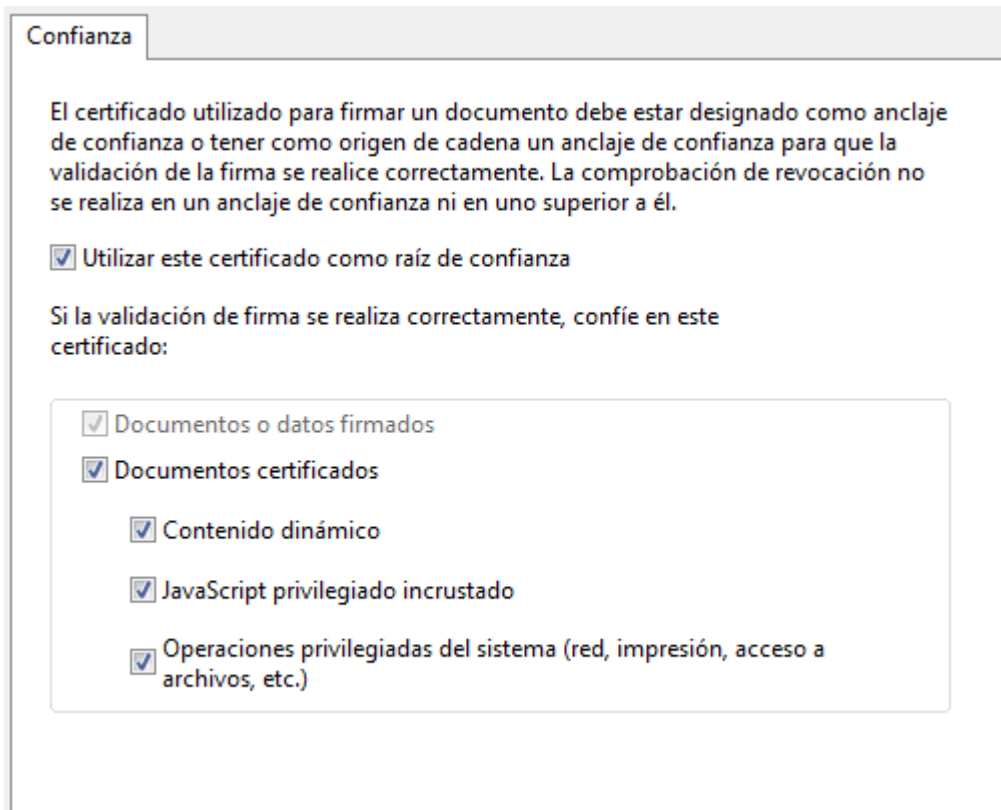

Confianza

El certificado utilizado para firmar un documento debe estar designado como anclaje de confianza o tener como origen de cadena un anclaje de confianza para que la validación de la firma se realice correctamente. La comprobación de revocación no se realiza en un anclaje de confianza ni en uno superior a él.

Utilizar este certificado como raíz de confianza

Si la validación de firma se realiza correctamente, confíe en este certificado:

- Documentos o datos firmados
- Documentos certificados
 - Contenido dinámico
 - JavaScript privilegiado incrustado
 - Operaciones privilegiadas del sistema (red, impresión, acceso a archivos, etc.)

Damos click en Aceptar para cerrar el cuadro de diálogo Confianza.

Damos click en Aceptar para cerrar el cuadro de diálogo Visor de Certificados.

En el siguiente cuadro de diálogo hacemos click en el botón Validar firma y veremos el detalle de la firma validando la identidad del firmante.

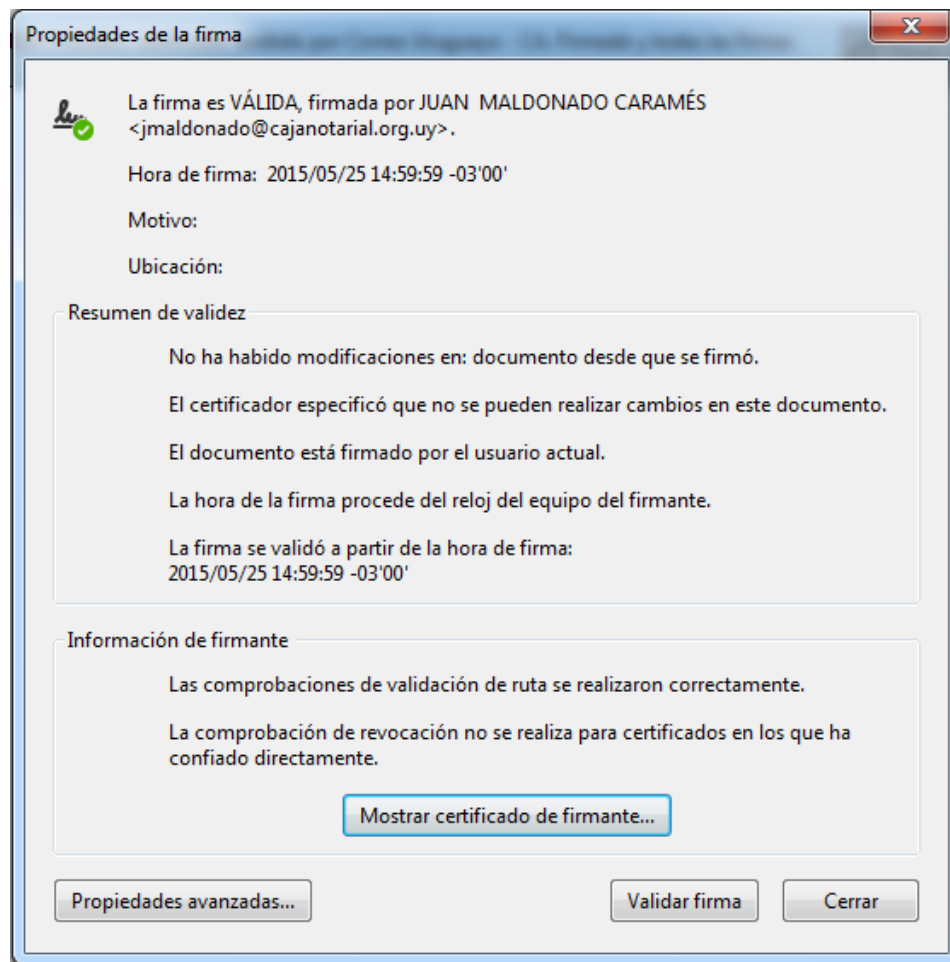

Notarán que el ícono correspondiente a la firma del escribano ha cambiado y no muestra la advertencia. También la leyenda del cabezal del documento aclara que todas las firmas son válidas.

Este procedimiento sobre la confianza de las firmas se hará solamente una vez. Al visualizar las propiedades de cada firma, se verán las mismas y la jerarquía de certificaciones, sin las advertencias de seguridad.

Certificado por ***TEST*** CERTIFICADO DE PRUEBA, ***TEST*** PRUEBA PRUEBA, certificado emitido por Correo Uruguayo - CA. Firmado y todas las firmas son válidas.  Panel de firma

Firmas 

 Validar todas

-  Certificado por ***TEST*** CERTIFICAD
-  Rev. 1: Firmado por JUAN MALDONAI

 SOPORTE NOTARIAL ELECTRÓNICO 

Gb N° 000104

ESC. ADRIANA DIAZ BALPARDA - 07751/4

dsfsdfsd fsdfsdf

Aclaración importante

Estos pasos en la configuración de la seguridad del programa Acrobat Reader, es exclusivamente para que visualmente no figuren advertencias. Todos los chequeos de seguridad y validez de las firmas se realizan previamente antes de generar el PDF. El escribano debe tener la tranquilidad de que el documento creado es 100% válido.